	PLAN INTERVENCIONES COLECTIVAS	Código: 400.30
		Versión: 1
		Fecha: 10/12/2020
		Página: 1 de 1

ACTA. 03

1. NOMBRE DE LA CAPACITACIÓN:

DIMENSIÓN SALUD Y ÁMBITO LABORAL.

TEMA: Educación y comunicación para la alimentación saludable.
FECHA: 04 septiembre 2025

2. OBJETIVO DE LA CAPACITACIÓN:

Fortalecer el conocimiento de la población sobre una alimentación saludable, lo cual permite prevenir enfermedades ligadas a una alimentación desequilibrada permitiendo que se cumpla el ciclo de la vida brindando energía y vitalidad, concientizando sobre la aplicación de practicas saludables.

3. METODOLOGIA* IMPLEMENTADA*:

El día 04 septiembre 2025 se realiza mediante captación a trabajadores informales del municipio de Norcasia y alrededores las cuales fueron identificadas en la caracterización realizada en la base de datos.

Se brinda educación sobre temas como:

- Que es la alimentación saludable.
- ¿Qué características debe de tener una alimentación saludable?
- Nutriente que aportan los alimentos
- Grupos de alimentos que se deben consumir.

Se socializa la pirámide de alimentos con paleta informativa al grupo de personas asistentes.

4. ***REGISTRO FOTOGRAFICO***

	PLAN INTERVENCIONES COLECTIVAS	Código: 400.30
		Versión: 1
		Fecha: 10/12/2020
		Página: 1 de 1

5. *ANEXOS*

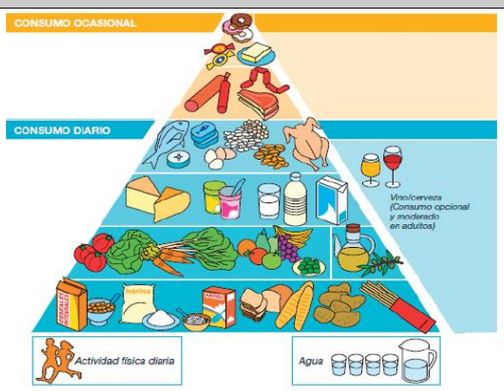

CORDIALIDAD Y PAZ

Recomendaciones generales

- Incluir los estilos de vida saludable en su rutina diaria para mejor las condiciones de salud.
- Contar con afiliación a seguridad social.

6. *ANEXOS:*

FOLLETO

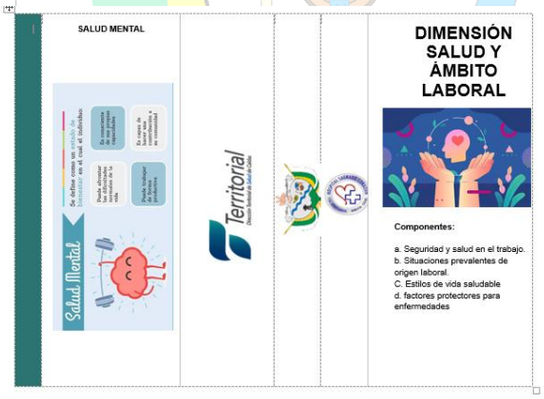

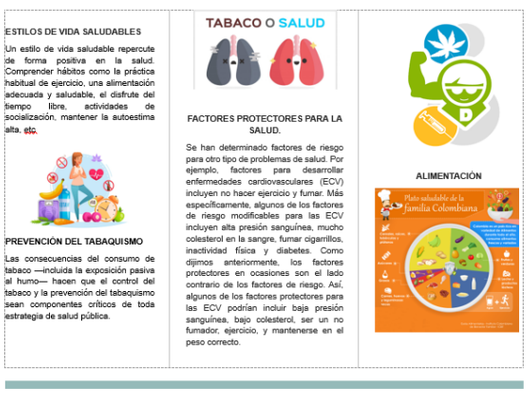

ADRIANA ROJAS GONZÁLEZ
PROFESIONAL SALUD OCUPACIONAL
CC: 1.111.194.196

E.S.E HOSPITAL SAGRADO CORAZON

REGISTRO DE ASISTENCIA

Fecha: 2024

NOMBRE DE LA ACTIVIDAD: Educacion y comunicacion para la alimentacion saludable. FECHA: 04 sep 2025

LUGAR: Norcasia. RESPONSABLE DE LA ACTIVIDAD: Adriana Rojas Gonzalez - Profesional SuD

N°	Asistentes (nombre completo y legible)	N° Documento	Teléfono	Correo electrónico	Entidad/ Dependencia	Sector Urbano	Sector Rural	*Grupo Poblacional	Firma
1	Maria Codibla Sanchez	52293663	3133875162		trabajador	x		2	Maria Codibla S
2	Martha Emilse Franco	28742739	3122435463		trabajador	x		2	Martha E Franco
3	Ma. Nohor Saldaña	25138370	3147568228		trabajador	x		2	Nancy Saldaña
4	Luceny Buitrago.	1128627293	3233332[illegible]		trabajador	x		8	LUCIENY B.
5	Oveida Diaz Idarraga.	52402309	3147761521		trabajador	x		8	OVEIDA DIAZ
6									
7									
8									
9									
10									
11									
12									

***Grupo Poblacional**: (1) Persona con discapacidad, (2) Víctima del conflicto, (3) Afrocolombiano, (4) Indígena, (5) Menor de 18 años, (6) Desmovilizado, (7) Adulto Mayor, (8) Otra

Powered by CamScanner